Dotcom Realty Cyprus

⚡ Satılık Girne Edremitde 4+2 Özel Havuzlu Emsalsiz Deniz Manzaralı Asansörlü Geniş

£1.350.000

Edremit, Girne, Kıbrıs

İlan Numarası	**99522**
Durumu	**Satılık**
Konut Tipi	**Müstakil Ev**
Toplam Arsa/Arazi Alanı	**1200 m²**
Kullanılabilir İç Alan	**650 m²**
Kat	**Zemin Kat**
İnşaat Yılı	**2019**
Havuz	**Özel Havuz**
Asansör	**Var**
Bahçe	**Var**

⚡ Satılık Girne Edremitde 4+2 Özel Havuzlu Emsalsiz Deniz Manzaralı Asansörlü Geniş Teras ve Bahçeli Lüks Villa ⚡

⚡ SATILIK / 📍GİRNE EDREMİT'DE 📍4+2 HAVUZLU EMSALSİZ LÜKS VİLLA ⚡

🔍 ÖZELLİKLER;
🛏 4+2 YATAK ODALI / 4 ENSUIT YATAK ODALI / 2 SALON / 650 m² / 1200 m² Arsa
🛋 FULL EŞYALI
📡 UYDU / 🌐 İNTERNET HAZIR
📍 YATIRIMA UYGUN / TATİL EVİ📍
🛁 6 BANYO
🌅 DENİZ VE DAĞ MANZARALI
🏊 4x10 m² HAVUZ
🔥 ESDEĞER KOCAN

Daha fazla bilgi için profesyonel emlak danışmanınızı arayınız.

Hakan Tezcan
+90 (533) 861 6881

Dotcom Realty Cyprus

Satılık Girne Edremitde 4+2 Özel Havuzlu Emsalsiz Deniz Manzaralı Asansörlü Geniş

£1.350.000

Edremit, Girne, Kıbrıs

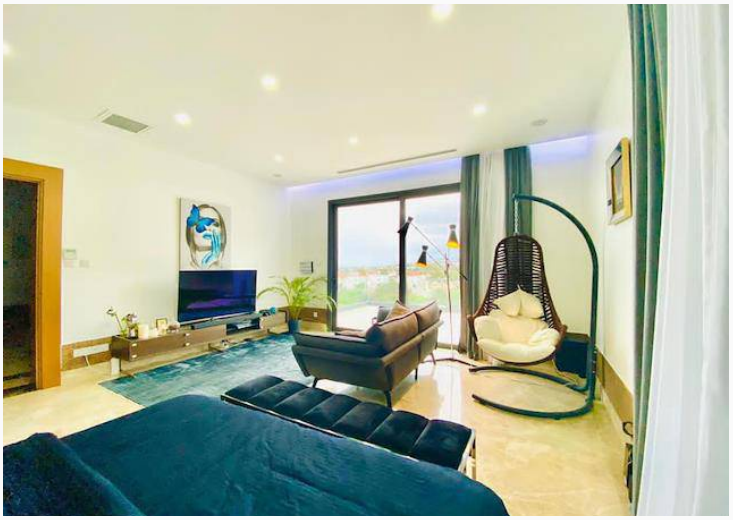

Daha fazla bilgi için profesyonel emlak danışmanınızı arayınız.

Hakan Tezcan
+90 (533) 861 6881