Avertiss Exclusive Real Estate

Güzelyürt Merkez Satılık Arsa

£130.000

Güzelyurt Merkez, Kıbrıs

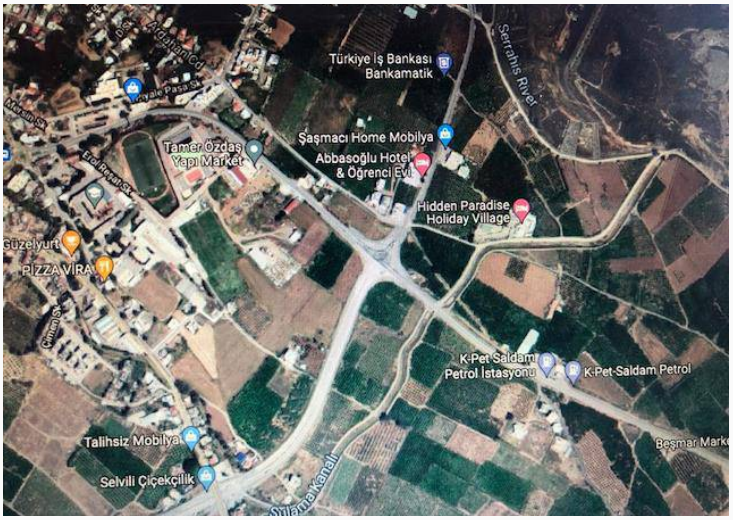

İlan Numarası	**80609**
Acente Referansı	**GÜA-3761**
Durumu	**Satıldı (Şubat 2023)**
Konut Tipi	**Arsa/Arazi**
Toplam Arsa/Arazi Alanı	**4000 m²**
Koçan Tipi	**Eşdeğer Koçan**

Güzelyürt Merkez Satılık Arsa

Güzelyurt Merkez'de yeni yapılan Lefkoşa - Güzelyurt - Lefke Anayolu üzerinde, Güzelyurt giriş çemberi üzerinde satılık tabela değeri çok yüksek ticari nitelikli tarla. Yeni yapılan AVM'nin karşısında, çok iyi yatırım fırsatı.

Büyüklük: 3 Dönüm (4000 m²)

Imar: Ticari

Krediye Uygun: Evet

Fiyatı: 130.000 Sterling

Daha fazla bilgi için profesyonel emlak danışmanınızı arayınız.

Dengiz Kürşat
+90 (533) 851 2323