Prime Plus Estate

Kiralık 1+1 Daire Sakarya Full Furnished 3000 Dolar 6 Ay Ödemeli +Depozit + Komisyon

$3.000 / ay

Sakarya, Mağusa, Kıbrıs

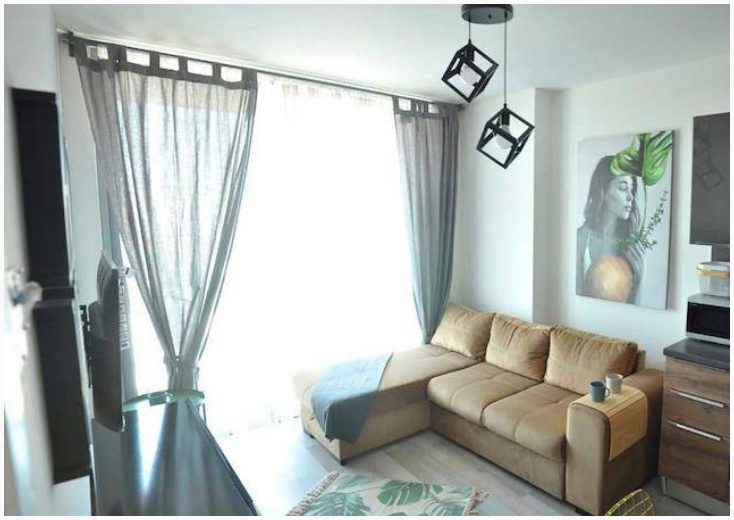

İlan Numarası	**49458**
Acente Referansı	**186096**
Durumu	**Kiralık**
Konut Tipi	**Daire**
Kullanılabilir İç Alan	**60 m²**
Kat	**5. Kat**
İnşaat Yılı	**2020**
Kat Sayısı	**10**
Oturma Odası	**1**
Eşya Durumu	**Eşyalı**

Kiralık 1+1 Daire Sakarya Full Furnished 3000 Dolar 6 Ay Ödemeli +Depozit + Komisyon

Kiralık 1+1 daire Sakarya full eşyalı 3000 $ 6 ay ödemeli + depozit + komisyon
Ekimde hazır olacak

Daha fazla bilgi için profesyonel emlak danışmanınızı arayınız.

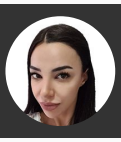

Çise Sergenç
+90 (533) 835 5551

Prime Plus Estate

Kiralık 1+1 Daire Sakarya Full Furnished 3000 Dolar 6 Ay Ödemeli +Depozit + Komisyon

$3.000 / ay

Sakarya, Mağusa, Kıbrıs

Daha fazla bilgi için profesyonel emlak danışmanınızı arayınız.

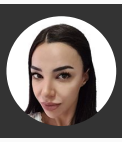

Çise Sergenç
+90 (533) 835 5551