



ADDRESS
ESTATE

Address Estate

İskele Ötüken Bölgesinde Tam Müstakil Villa Projesi Faizsiz Ödeme Planı İle Denize Yakın

£335.000

Ötüken, İskele, Kıbrıs



İlan Numarası	108162
Durumu	Satılık
Konut Tipi	Villa
Toplam Arsa/Arazi Alanı	400 m ²
Kullanılabilir İç Alan	244 m ²
Kat	Zemin Kat
İnşaat Yılı	2023
Oturma Odası	1
Koçan Tipi	Eşdeğer Koçan

İskele Ötüken Bölgesinde Tam Müstakil Villa Projesi Faizsiz Ödeme Planı İle Denize Yakın Mesafede

TAM Müstakil Faizsiz ödeme planı Sahile yakın mesafedeDoğa ile konforun buluşma noktasında harika bir konuma sahip yeni bir proje. modern mimarisi ve kullanışlı villardan oluşan proje 59 m² teras ile 30 m² çatı terası bulunmaktadır.

havuzlu ya da havuzsuz opsiyonlara sahip villalarımız , Aralık 2024 tarihinde teslim olacaktır.

Arsa büyüklükleri 390 m² ile 470 m² arasında degismektedir.

%30 peşinat , teslimde kadar taksitlerle %55 ve teslimde de %15 olacak şekilde ödeme planımız mevcuttur .İskele Longbeach plajına olan yakınlığı, restoranlara olan yakın mesafesi sayesinde , müstakil yaşam ya da yatırım yapmak isteyenler için ideal konumdur.

Daha fazla bilgi için profesyonel emlak danışmanınızı arayınız.

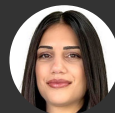

Pembe Yıldırım
+90 (548) 842 2555



ADDRESS
ESTATE

Address Estate

İskele Ötüken Bölgesinde Tam Müstakil Villa Projesi Faizsiz Ödeme Planı İle Denize Yakın

£335.000

Ötüken, İskele, Kıbrıs



Daha fazla bilgi için profesyonel emlak danışmanınızı arayınız.

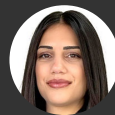

Pembe Yıldırım
+90 (548) 842 2555