Akacan Estate

Akacan Holdıng Gırne Cruıse 3+1 Daıre 6.Kat Havuzlu Penbthouse

£585.000

Karakum, Girne, Kıbrıs

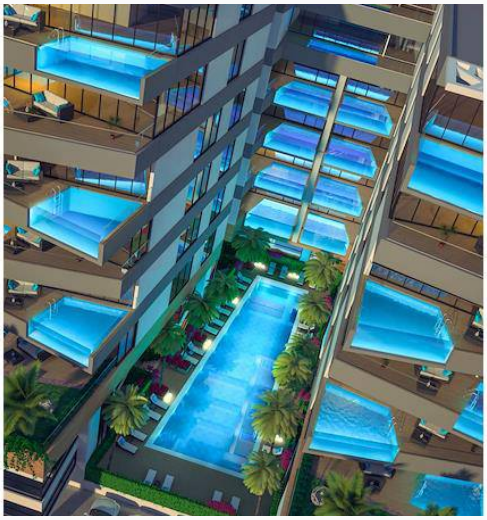

İlan Numarası	**102229**
Durumu	**Satılık**
Konut Tipi	**Daire**
Kullanılabilir İç Alan	**150 m²**
Kat	**6. Kat**
İnşaat Yılı	**2024**
Havuz	**Özel Havuz**
Asansör	**Var**
Oturma Odası	**1**
Koçan Tipi	**Eşdeğer Koçan**

Akacan Holdıng Gırne Cruıse 3+1 Daıre 6.Kat Havuzlu Penbthouse

"CRUISE DÜNYAYI GEZDİ VE GİRNE'YE DEMİR ATTI."

YİNE BİR İLK...

Dünyanın 4. balkon havuzlu projesi, muhteşem deniz manzarası.

Bu ayrıcalıklı dünyadaki yerinizi alın.

Akdeniz'in en güzel adası Kıbrıs'ın yükselen değeri Girne'de muhteşem konumu ile bir yaşam alanı yükseliyor.

Daire seçenekleri ile Cruise ayrıcalıklı bir rezidans konforu sunuyor.

Sertan Berksu

Daha fazla bilgi için profesyonel emlak danışmanınızı arayınız.

Sertan Berksu
+90 (533) 879 6487

Akacan Estate

Akacan Holdıng Gırne Cruıse 3+1 Daıre 6.Kat Havuzlu Penbthouse

£585.000

Karakum, Girne, Kıbrıs

Daha fazla bilgi için profesyonel emlak danışmanınızı arayınız.

Sertan Berksu
+90 (533) 879 6487